

CARAT GEM LAB

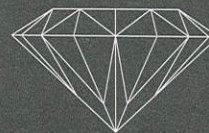

Laboratoire de Gemmologie - Gemological Laboratory

RAPPORT / REPORT : CGL27516

Octobre / October, 2022

MASSE / WEIGHT :

1.57 carat(s)



FORME / SHAPE :

Poire / Pear

DIMENSIONS :

7.97 x 5.96 x 4.38 mm

Dimensions et couleur de l'image ne peuvent pas être restituées avec précision. The image is not necessarily actual color and size

COULEUR / COLOR :

BLEU ROI / ROYAL BLUE

IDENTIFICATION :

SAPHIR / SAPPHIRE

Variété de corindon d'origine naturelle / Variety of corundum of natural origin

Modifications thermiques constatées

Indications of heating

Provenance : Madagascar

A handwritten signature in black ink, consisting of several overlapping loops and a long horizontal stroke extending to the right.

Dr. Erel Eric